Praca konkursowa:

# „Mój pamiętnik z czasu epidemii z bohaterami czytanych książek w tle”

Autorstwa: Marceliny Grulkowskiej, 7 lat

BIBLIOTEKA MIEJSKA W KOŚCIERZYNIE

MARCELINA GRULKOWSKA

# Pamiętnik

2020

KORONAWIRUS

12 MARCA CZWARTEK

KORONAWIRUS



~~SZKOŁA~~

13 MARCA PIĄTEK

UŁOŻYŁAM DZIŚ

KSIĄŻKI NA PÓŁCE.



MAM 4 KSIĄŻKI

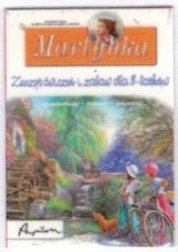


O MARTYNCE.

MAMA CZĘSTO CZYTA MI TE OPOWIEŚCI.



PUFEK

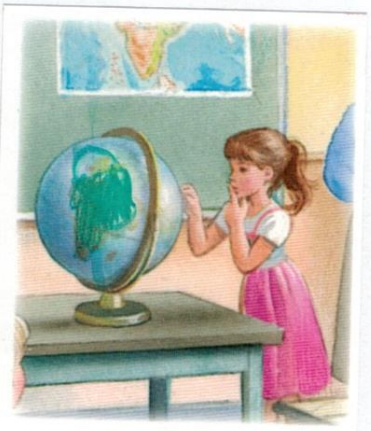

NAJBARDZIEJ LUBIĘ „MARTYNKA W SZKOLE"



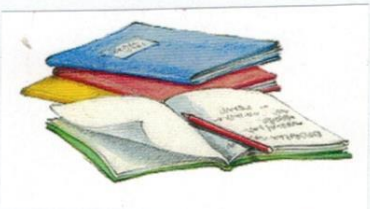

# DOSTAŁAM NOWE KSIĄŻKI







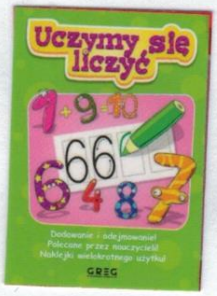


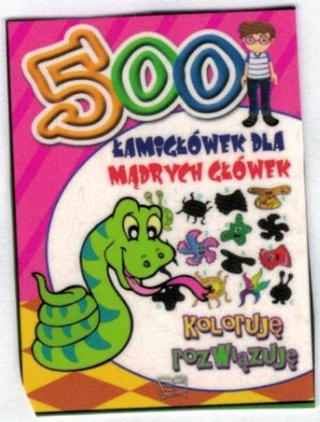


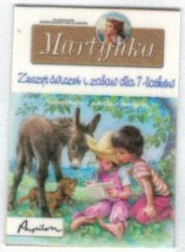


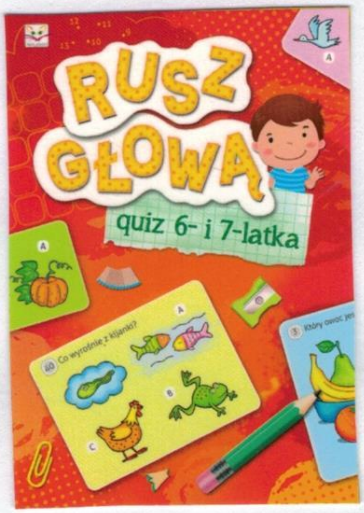


NA JBARDZIEJ LUBIĘ MATEMATYKĘ



24 MARCA WTOREK

TATUŚ CZYTA MI „PRZYGODY PIPPI"



KSIĄŻKĘ NAPISAŁA ASTRID LINDGREN

# JUŻ JEŻDŻĘ SAMA NA ROWERZE.





ODKĄD NIE CHODZĘ DO SZKOŁY,
TRENUJĘ CODZIENNIE NA PODWÓRKU.



1 KWIETNIA ŚRODA

ZADZWONIŁYŚMY RANO DO



POLSKIEGO RADIA DZIECIOM.

ODPOWIEDZIAŁAM NA PYTANIE

OJASIU I MAŁGOSI







„HALO

2 KWIETNIA CZWARTEK



DZIŚ  SĄ MOJE URODZINY

MAM 7 LAT




NIE BYŁO GOŚCI, BO NIE MOŻNA WYCHODZIĆ Z DOMU



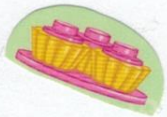



DOSTAŁAM WYMARZONE ZABAWKI





3 KWIETNIA PIĄTEK

# CODZIENNIE MECZ



4 KWIETNIA SOBOTA

WYSŁALIŚMY LAURKĘ DO POLSKIEGO RADIA DZIECIOM

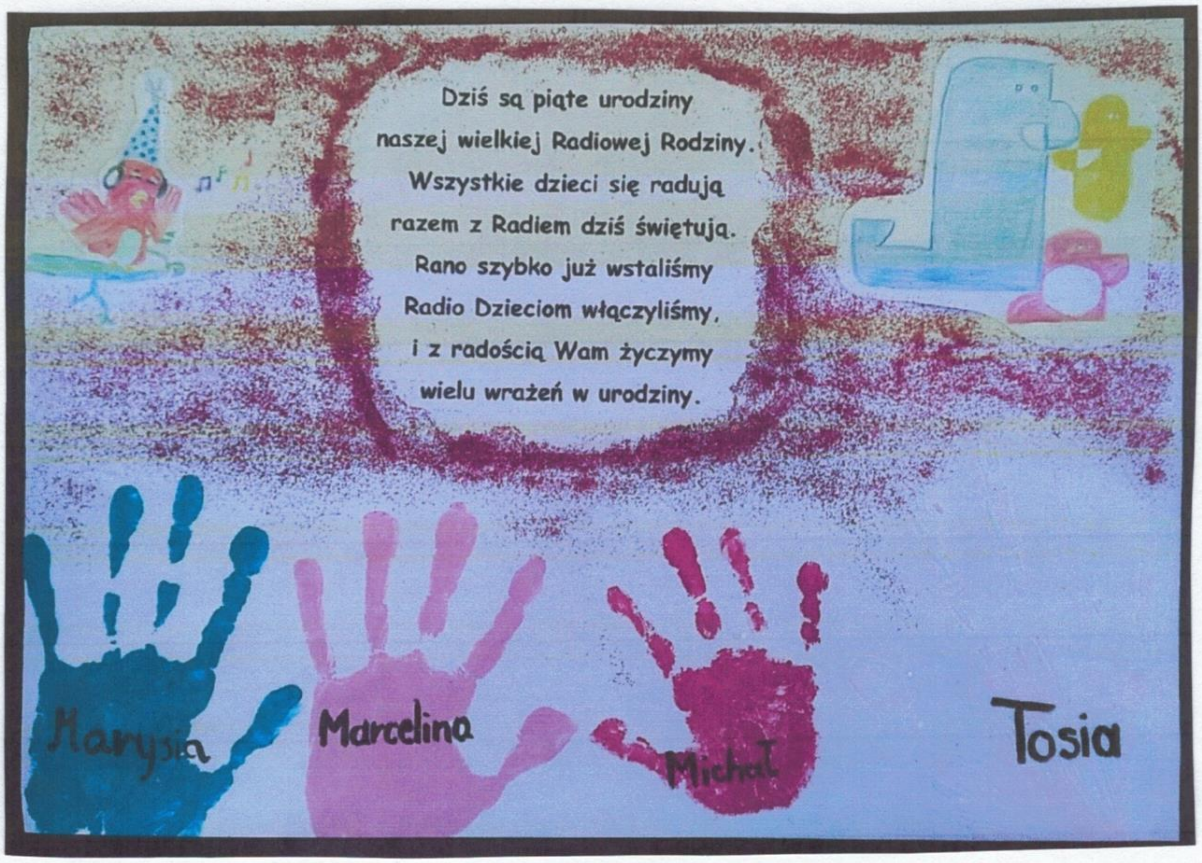

5 KWIETNIA NIEDZIELA

# OGLĄDAM MSZĘ Z KRAKOWA

W TVP.
PAMIĘTAM TEN KOŚCIÓŁ, BO BYLIŚMY TAM W WAKACJE.





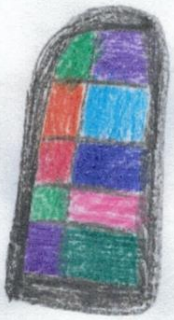

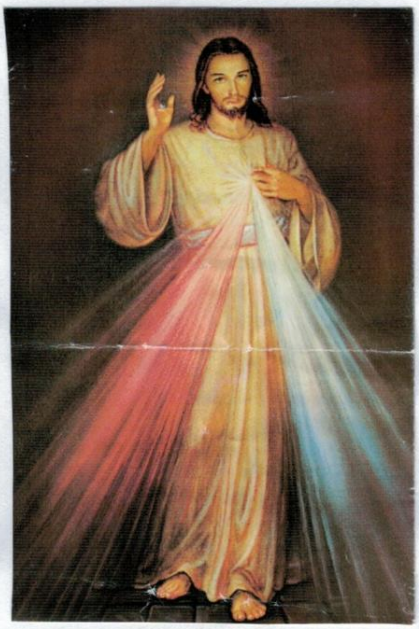

# Wielkanoc



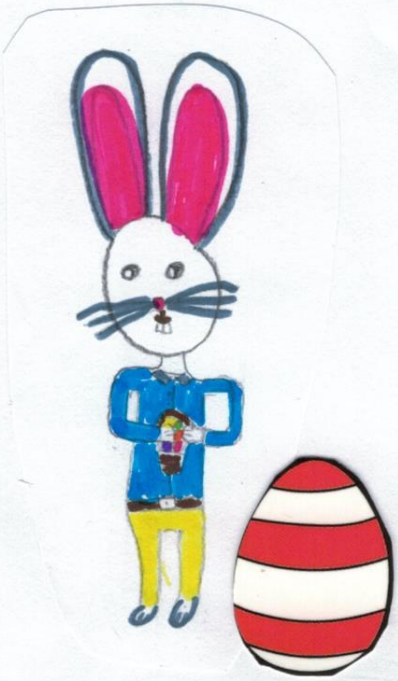





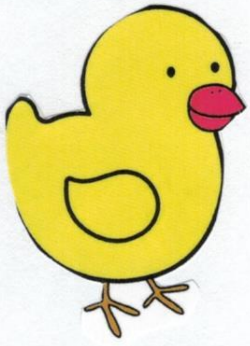

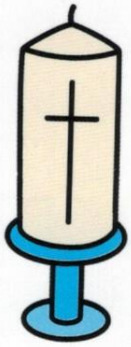





20 KWIETNIA PONIEDZIAŁEK

WIECZOREM CZYTAMY

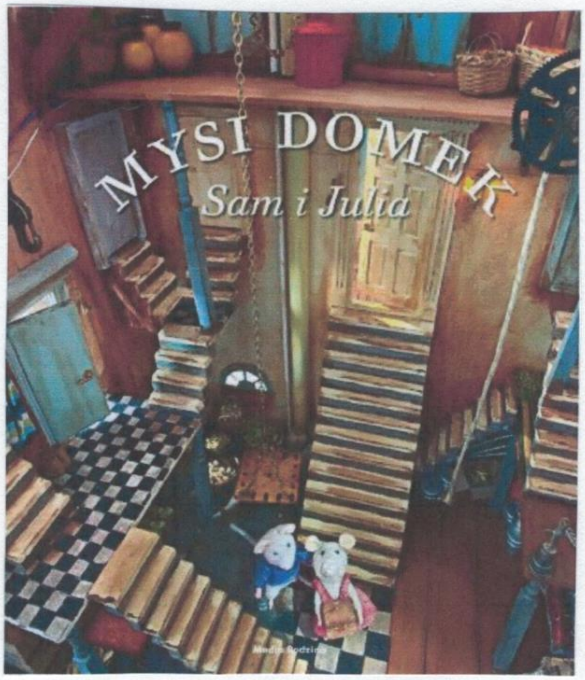













# OGRÓD



JA



MICHAŁ





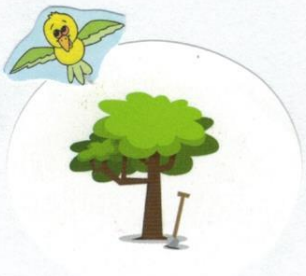









4 MAJA PONIEDZIAŁEK

# ŚPIEWAM Z MICHAŁEM













## Przegoń wirusa (Śpiewające Brzdące)



stuk puk
stuk
puk
wirus jest u drzwi



puk, puk
prędko otwórz mi

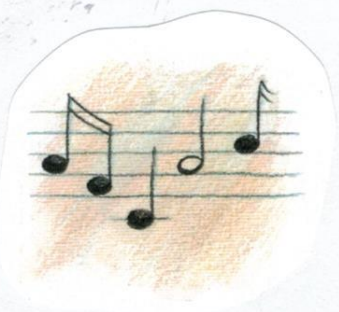

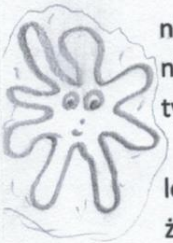

nie, nie
nie otworze ci
ty wirusie jesteś bardzo zły

lecz tak czasami zdarzyć sie może
że przyjdzie wirus o pełnej porze
ty go nie widzisz
więc ręce myj
tym go przestraszysz
ucieknie w mig



tup, tup, tup
wirus skrada się





tak tak, tak
wpuść do siebie mnie
nie, nie , nie chce chorym być
ty wirusie jesteś bardzo zły

lecz tak czasami zdarzyć sie może
że przyjdzie wirus o pełnej porze
ty go nie widzisz
więc ręce myj
tym go przestraszysz
ucieknie w mig



MAJA NIEDZIELA



PRZED SNEM

CZYTAMY →

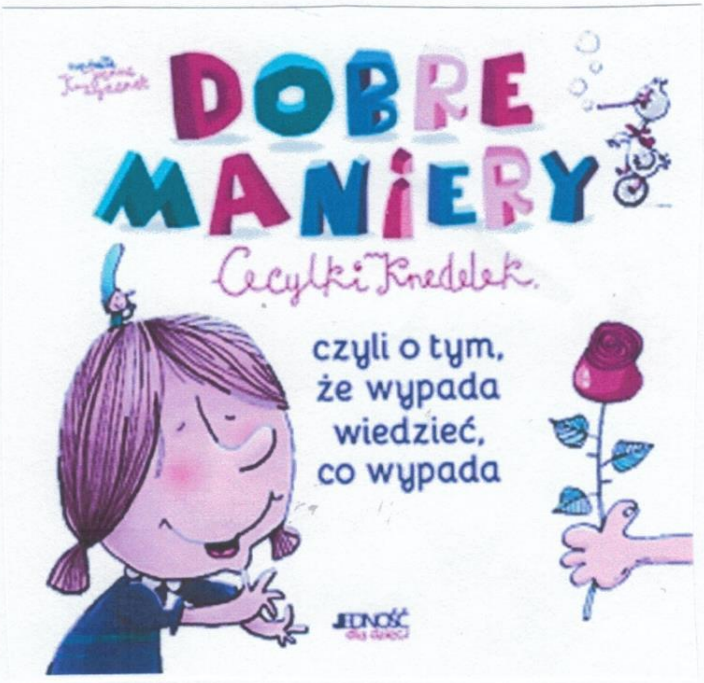




MAJA

PONIEDZIAŁEK

ZBUDOWAŁAM NAMIOT

Z MATERACA, PODUSZEK I KOCA.

BĘDĘ TAM DZIŚ SPAĆ.




TAK JAK PIPPI ANNIKA I TOMMY

NA WYSPIE

# ŚWIĘTY JAN PAWEŁ II



24 MAJA NIEDZIELA

DZIŚ PRZECZYTAŁAM SMAMA PIERWSZĄ KSIĄŻKĘ W ŻYCIU

40 STRON!

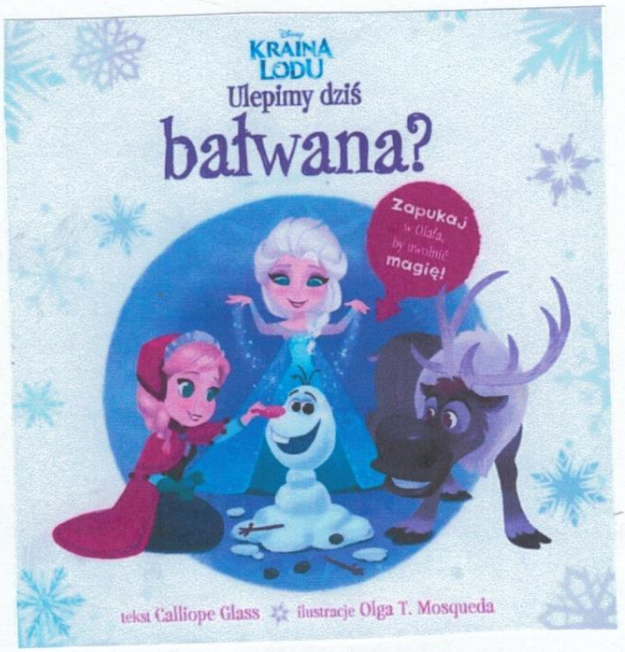






25 MAJA PONIEDZIAŁEK

MICHAŁ POSZEDŁ DZIŚ DO PRZEDSZKOLA. TEŻ BYM CHCIAŁA PÓJŚĆ DO MOJEJ ZERÓWKI



ZOSTAŁ TAM MÓJ PIÓRNIK – KIEDY GO ODZYSKAM??





ODRABIAM TYLKO ZADANIA W KSIĄŻKACH, A CHCIAŁABYM – TAK JAK TOSIA I MARYSIA – ZOBACZYĆ SWOJĄ KLASĘ W KOMPUTERZE...





PYCHOTKA




MAMA











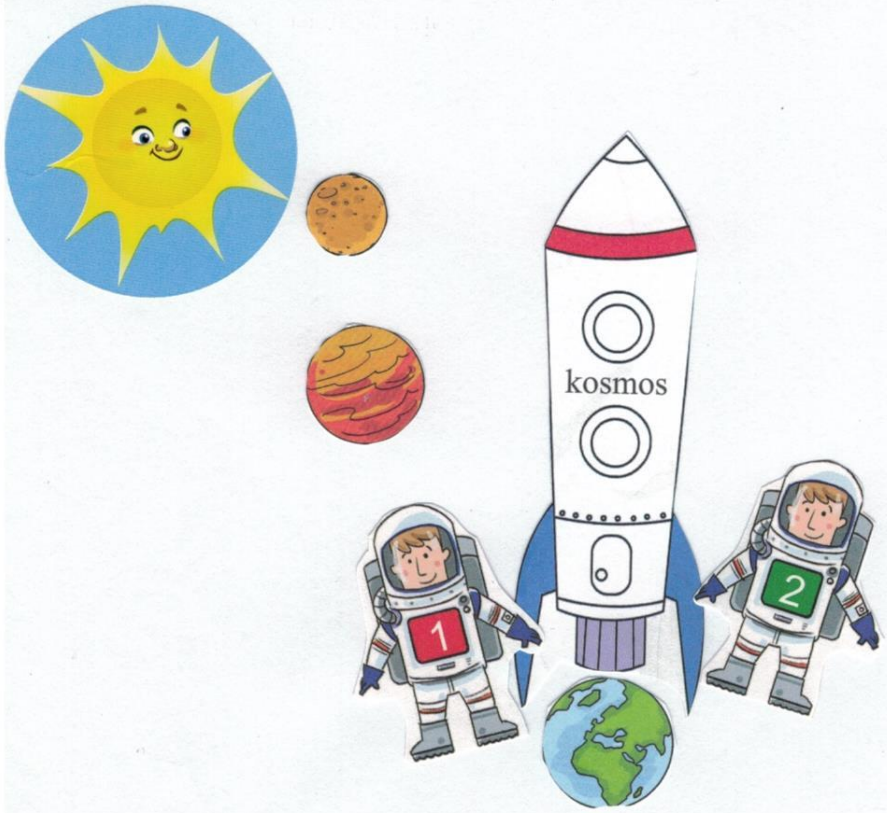
kosmos
1
2