BIBLIOTEKA MIEJSKA W KOŚCIERZYNIE IM. KS. KONSTANTEGO DAMROTA

SPRAWOZDANIE MERYTORYCZNE ZA 2021 ROK

FOTORELACJA Z NAJWAŻNIEJSZYCH WYDARZEŃ



@BIBLIOTEKAKOSCIERZYNA

WWW.BIBLIOTEKAKOSCIERZYNA.PL

@BIBLIOTEKAKOSCIERZYNA

Zeskanuj kod QR aby przejść do Katalogu Online

BIBLIOTEKA MIEJSKA W KOŚCIERZYNIE

Styczeń

➡️ *Cykl bajek*

wybranych i przeczytanych przez znanych mieszkańców Kościerzyny, np. burmistrza. Na YouTube i stronie *www.bibliotekamiejska.pl* można obejrzeć także 15 odcinków wartościowej serii nagrywanej w czasach epidemii, w której młodzież poleca swoje ulubione książki pt. „Zostań w domu z książką".

▶️***Link do playlisty:*** *Ferie w Bibliotece 2021 - Czytanie bajek cz. 1 - Justyna Kujach*



Luty

➡️ *Międzynarodowy Tydzień Małżeństwa "Randka Online"*

z niezwykle inspirującymi treściami. Autorka książki "Naucz, nakarm i puść wolno" - Izabela Antosiewicz odpowie m.in. na następujące pytania:

✔️*Czy znając siebie lepiej mogę wzmocnić moje małżeństwo?*

✔️*Dlaczego to, co mnie pociągało, teraz zaczyna mnie irytować i męczyć?*

✔️*Co zrobić, żeby pokochać to, co nas różni?*

✔️*Na co mam wpływ, jeśli nie mogę nic zmienić?*



▶️***Link do nagrania:*** *Spotkanie Online z Izabelą Antosiewicz z okazji Międzynarodowego Tygodnia Małżeństw*

➡️***Ferie zimowe***

Warsztaty edukacyjne online dla grupy uczniów ostatnich klas podstawowych prowadzonych przez twórczynię Fit edukacji - Katarzynę Skolimowką (o zdrowym odżywianiu dla naszego mózgu, o talentach, stylach uczenia)

Maj

➡️***Konkurs fotograficzny pt."Pokaż nam, jak czytasz ze swoim pupilem"***

Z okazji Tygodnia Bibliotek 2021 oraz Dnia Bibliotekarza. Głosowanie internetowe na faworytów.



▶️***Link do wyników:*** *Wyniki Wiosennego Konkursu Fotograficznego – Biblioteka Miejska w Kościerzynie*

Czerwiec

➡️*21. Konkurs Literatury Kaszubskiej i Pomorskiej 2021*

21. Konkurs Literatury Kaszubskiej i Pomorskiej 2021 (czerwcowo-lipcowa akcja promocyjna w mediach oraz film promujący zwycięzców nagrany we współpracy z koscierzyna24.info)







▶️***Link do nagrania:*** *Konkurs Literatury Kaszubskiej i Pomorskiej 2021*

▶️***Link do wyników:*** *Konkurs Literatury Kaszubskiej i Pomorskiej 2021 Ogłoszenie wyników – Biblioteka Miejska w Kościerzynie*

Sierpień

➡️***Aktywny senior. W zdrowym ciele - zdrowy duch.***

Tydzień pełen ciekawych i wartościowych spotkań powstał we współpracy Biblioteki Miejskiej i MOPS.



Cykl warsztatów dla seniorów 60+ pod hasłem „Aktywny senior. W zdrowym ciele – zdrowy duch". W ramach projektu zorganizowaliśmy ***8 spotkań ze specjalistami****:* ***2 z dietetykiem****,* ***2 z kosmetologiem****,* ***2 z fizjoterapeutą****, warsztat robienia kwiatów z bibuły i spotkanie z policjantem na temat bezpieczeństwa. Każdy uczestniczący w projekcie otrzymał bilet do Kina Remus na wybrany przez siebie film.* ***W zajęciach wzięło udział 105 seniorów****. Wszyscy podkreślali, że był to świetny pomysł i czekają na następne inspiracje do zdrowego trybu życia.*

▶️***Link do podsumowania:*** ***Projekt pt." Aktywny senior. W zdrowym ciele - zdrowy duch"***

Wrzesień

➡️*Narodowe Czytanie 2021 "Moralność Pani Dulskiej"*

Narodowe Czytanie "Moralności Pani Dulskiej" Gabrieli Zapolskiej w Muzeum Hymnu Narodowego w Będominie.



*W sobotę **4 września** odbyła się premiera online Narodowego Czytania fragmentów „Moralności Pani Dulskiej" G. Zapolskiej. W tym roku poza popularyzacją czytelnictwa, ukazaniem bogactwa i uniwersalności literatury polskiej chcieliśmy pokazać piękno Kaszub w ważnym dla Polaków miejscu – Muzeum Hymnu Narodowego w Będominie. Nad całokształtem czuwały: Krystyna Stroynowska i Justyna Kujach. Udział w nagraniu wzięli: **Alicja Żurawska Starosta Powiatu Kościerskiego i Michał Majewski Burmistrz Miasta Kościerzyna, Przemysław Rey dyrektor muzeum i Małgorzata Gańska kustosz oraz utalentowana młodzież z I LO i studenci: Sara Barkowska, Marta Kujach, Marta Majewska, Marcin Majewski, Witold Stroynowski i Julia Tusk.** Film został nakręcony z inicjatywy Biblioteki Miejskiej im. ks. K. Damrota w Kościerzynie w odpowiedzi na zaproszenie Prezydenta RP do udziału w Narodowym Czytaniu 2021. Zapraszamy wszystkich do obejrzenia naszego 27 minutowego filmu na stronie www.bibliotekakoscierzyna.pl, na fb czy YouTube Biblioteki Miejskiej im. ks. K. Damrota w Kościerzynie.*

▶️***Link do nagrania:*** *Narodowe Czytanie 2021 - Moralność Pani Dulskiej - Bibliotek…*

Październik

➡️***Noc Bibliotek***

9.10 Noc Bibliotek - promocja literatury wzmacniającej czytelnika



➡️***Spotkanie z podróżnikiem***

4.10 Spotkanie z podróżnikiem

W Bibliotece Miejskiej niezwykle ciekawie o swej brawurowej podróży rowerowej przez Australię i Azję opowiadał DANIEL KOCUJ, autor książki "Bike'owa podróż. Z Sydney do Szczecina cz.1"



Grudzień

15.12 *Spotkanie promujące czytanie książek i wypożyczanie ich w bibliotece dla dzieci z Przedszkola nr 7 w Kościerzynie.*



Pozostałe:

➡️***Remont Czytelni***

W 2021 roku udało się zakończyć CAŁOŚCIOWY REMONT CZYTELNI. Książki można z Czytelni wypożyczać na 2 tygodnie. Zapraszamy też do odrabiania zadań zwłaszcza dojeżdżających uczniów szkół średnich. Czynne są również stanowiska komputerowe. Usługi ksero, wydruk, skanowanie. Praca w bardzo przyjemnym otoczeniu z widokiem na Rynek lub Kościół Świętej Trójcy.

Czytelnia Biblioteki Miejskiej przed i po remoncie

BIBLIOTEKA MIEJSKA W KOŚCIERZYNIE

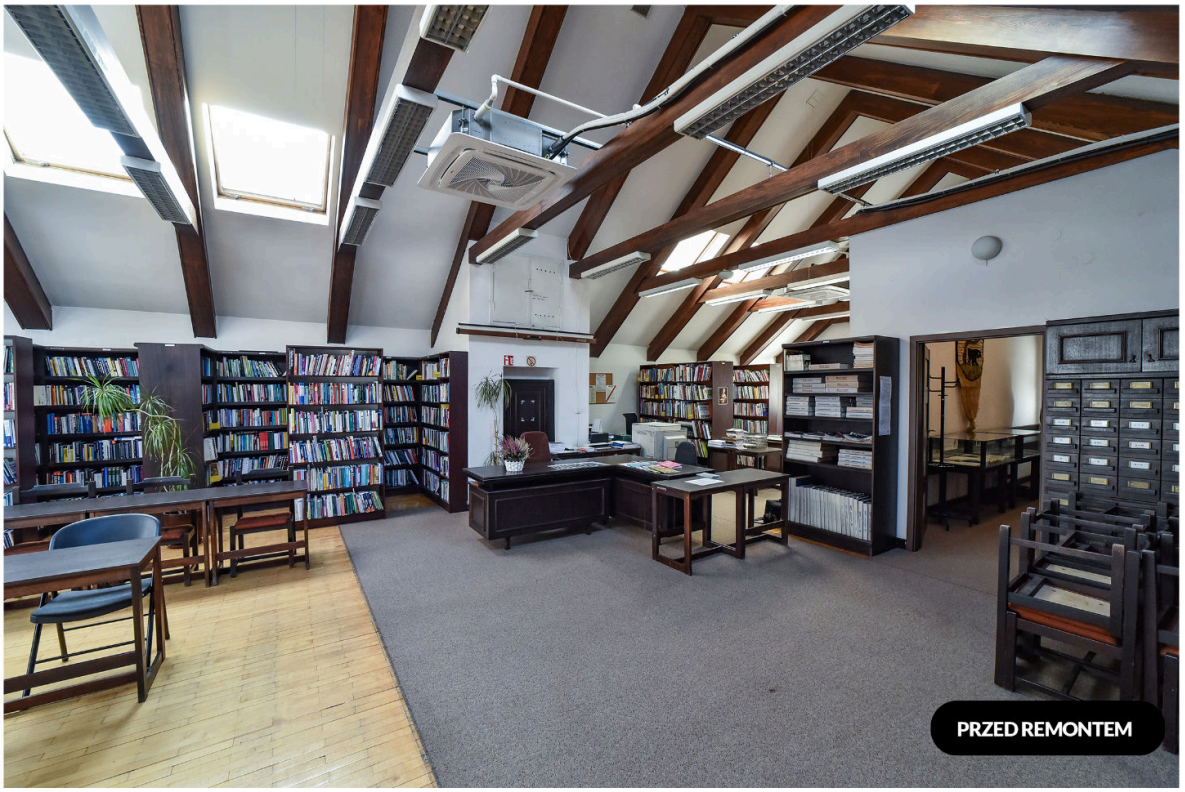



➡️***Akcja "Mała książka - wielki człowiek"***

Przez cały 2021 rok trwa u nas akcja Instytutu Książki dla dzieci przedszkolnych (roczniki 2015-2018) – „Mała książka – wielki człowiek". Każde dziecko, które ze swoim rodzicem czy opiekunem odwiedzi Bibliotekę Miejską, otrzyma wyprawkę z ciekawą książką dla siebie i wartościową broszurą dla dorosłych.

Zapraszamy do szukania potrzebnych informacji na naszej stronie internetowej www.bibliotekakoscierzyna.pl (jest tam również KATALOG ONLINE) oraz do polubienia nas na fb, gdzie znajdą Państwo aktualne informacje oraz wiele inspiracji z dziedziny kultury: https://www.facebook.com/bibliotekakoscierzyna."

➡️***Comiesięczne spotkania przygotowujące grupę maturzystów do podstawowej i rozszerzonej matury z języka polskiego.***

➡️***Audiobooki***

Bogata oferta audiobooków na:
http://www.bibliotekakoscierzyna.pl/audiobooki/

➡️***Statystyki - Biblioteka w liczbach:***

Biblioteka Miejska w liczbach

Wypożyczenia książek w **2021**:

📖 **37 695** +8,5%

W roku 2020 📖 **34 754**

Nowi czytelnicy **2021**:

🧍 **12 653*** +2,5%

W roku 2020 🧍 **12 346**

Liczba zakupionych nowości książkowych: 📖 **2320**

Media Biblioteki w liczbach

Strona internetowa:

Unikalni użytkownicy na stronie:
14 448 użytkowników

Wejścia na stronę:
61 292 użytkowników

Facebook:

Liczba polubień:
1319 użytkowników

Nasze posty dotarły do:
61 025 użytkowników

Instagram:

Nasze posty dotarły do:
730 użytkowników

Liczba obserwujących:
288 użytkowników

Do zobaczenia w Bibbliotece!